

RESTAURÁTORSKÁ DOKUMENTACE

Pasportizace oken, dveří, zábradlí a schodišť budovy muzea v Nejdku



Březen 2018

TERRIGENA Art s.r.o.

Mgr. Marcel Hron
akademický sochař a restaurátor

BcA. Aleš Šustr, DiS.
restaurátor

Obsah:

I. Lokalizace památky:	2
II. Údaje o památce:.....	2
III. Údaje o akci:	2
IV. Pasportizace oken v 1. NP	3
V. Pasportizace oken na schodišti.....	14
VI. Pasportizace oken ve 2. NP.....	19
VII. Pasportizace oken v podkroví	31
VIII. Pasportizace dveří	36
IX. Pasportizace elektroinstalace, zábradlí a schodišť	40

Počet stran: 43

Autor fotografií: Bc. Eva Haškovcová

Zpracování dokumentace: Mgr. Marcel Hron, BcA. Aleš Šustr, DiS.,
Bc. Eva Haškovcová

I. Lokalizace památky:

- 1. Obec:** Nejdek
- 2. Část obce:** Nejdek
- 3. Okres:** Karlovy Vary
- 4. Kraj:** Karlovarský
- 5. Adresa:** náměstí Karla IV. 238, Nejdek
- 6. Název objektu:** budova muzea
- 7. Rejstříkové číslo objektu:** 41957/4-959
- 8. Památkou od:** 3. 5. 1958
- 9. Název památky:** okenní a dveřní výplně, kamenná schodiště, zábradlí a zbytky elektroinstalace



II. Údaje o památce:

- 1. Autor:**
- 2. Datace:** 1860

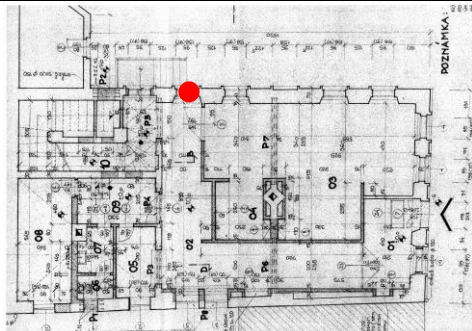

III. Údaje o akci:

- 1. Vlastník památky:** Město Nejdek
- 2. Objednatel:** Město Nejdek
- 3. Zhotovitel:** TERRIGENA Art s.r.o.
Družstevní 873, 330 11 Třemošná
IČO: 29105293, DIČ: CZ29105293
- 4. Odpovědní restaurátor:** Mgr. Marcel Hron akad. soch. a rest.
povolení k restaurování MKČR č. j. 6.795/97
Tel.: 734 311 255,
E-mail: hron@terrigena-art.cz
BcA. Aleš Šustr, DiS.
povolení k restaurování MKČR č. j. 52572/2012
- 5. Památkový dohled:** NPÚ, ÚOP v Lokti

IV. Pasportizace oken v 1. NP

Muzeum Nejdek		
Označení prvku: O1 Název: okenní výplň		
Rozměry: 1,58 x 0,94 m		List. č.: 1
Datec:		Umístění: 1. NP
Stav ke dni: 26. 2. 2018		Stav: Přirozená degradace
Návrh opatření: Osnímat novodobý nátěr, restaurovat a opatřit novým nátěrem.		
Foto		
		
<p>Popis: Dřevěné špaletové okno se segmentovým záklenkem. Okno je čtyřkřídlé, ve druhé třetině výšky dělené jednoduchým poutcem, na horní dvoutabulkovou a spodní čtyřtabulkovou část. Hrany rámu křídel včetně hran klapačky jsou změkčené probráním do čtvrtobloučku. Křídla jsou zavěšena vždy na dvou pantech s kulovitým zakončením. Zavírání vnějších křídel zajišťují espaňolety. Vnitřní křídla se zavírají na novodobé železné obrtlíky a jsou doplněna kruhovými úchyty. Zasklení je provedeno rovným sklem. Vnitřní plocha špalety je omítaná, parapet dřevěný. Ve špaletě je osazena novodobá kovaná mříž.</p>		
Materiál: měkké dřevo, železo, litina, mosaz, sklo		
Povrchové úpravy: Novodobý lomeně bílý nátěr, fragmenty starších nátěrů.		
Památkové hodnocení: hodnotný historický řemeslný prvek		
Poznámka:		

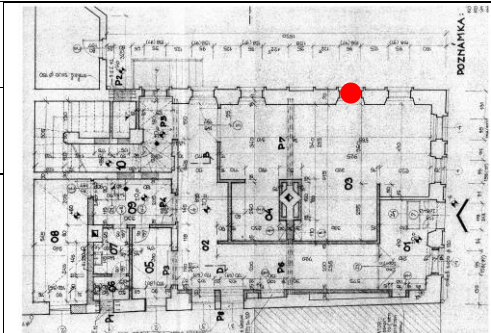
Muzeum Nejdek		
Označení prvku: O2 Název: okenní výplň		
Rozměry: 1,58 x 0,94 m		List. č.: 2
Datace:		Umístění: 1. NP
Stav ke dni: 26. 2. 2018		Stav: Přirozená degradace
		Návrh opatření: Osnímat novodobý nátěr, restaurovat a opatřit novým nátěrem.
Foto		
		<p>Popis: Dřevěné špaletové okno se segmentovým záklenkem. Okno je čtyřkřídlé, ve druhé třetině výšky dělené jednoduchým poutcem, na horní dvoutabulkovou a spodní čtyřtabulkovou část. Hrany rámu křídel včetně hran klapačky jsou změkčené probráním do čtvrtobloučku. Některé části křídel byly vyměněny za druhotné – tady můžeme pozorovat jen na hranách jen jednodušší okosení. Křídla jsou zavěšena vždy na dvou pantech s kulovitým zakončením. Zavírání vnějších křídel zajišťují espaňolety. Vnitřní křídla se zavírají na novodobé železné obrtlíky a jsou doplněna kruhovými úchyty. Zasklení je provedeno rovným sklem. Vnitřní plocha špalety je omítaná, parapet dřevěný. Ve špaletě je osazena novodobá kovaná mříž.</p>
		Materiál: měkké dřevo, železo, litina, mosaz, sklo
		Povrchové úpravy: Novodobý lomeně bílý nátěr, fragmenty starších nátěrů.
Památkové hodnocení: hodnotný historický řemeslný prvek		
Poznámka:		

Muzeum Nejdek		
Označení prvku: O3 Název: okenní výplň		
Rozměry: 1,58 x 0,94 m		List. č.: 3
Datace:		Umístění: 1. NP
Stav ke dni: 26. 2. 2018		Stav: Přirozená degradace
		Návrh opatření: Osnímat novodobý nátěr, restaurovat a opatřit novým nátěrem.
Foto		
		<p>Popis: Dřevěné špaletové okno se segmentovým záklenkem. Okno je čtyřkřídlé, ve druhé třetině výšky dělené jednoduchým poutcem, na horní dvoutabulkovou a spodní čtyřtabulkovou část. Hrany rámu křídel včetně hran klapačky jsou změkčené probráním do čtvrtobloučku. Některé části křídel byly vyměněny za druhotné – tady můžeme pozorovat jen na hranách jen jednodušší okosení. Křídla jsou zavěšena vždy na dvou pantech s kulovitým zakončením. Zavírání křídel zajišťují železné obrtlíky a jsou doplněna kruhovými úchyty. Zasklení je provedeno rovným sklem. Vnitřní plocha špalety je omítaná, parapet dřevěný. Ve špaletě je osazena novodobá kovaná mříž.</p>
		Materiál: měkké dřevo, železo, sklo
		<p>Povrchové úpravy: Novodobý lomeně bílý nátěr, fragmenty starších nátěrů.</p>
Památkové hodnocení: hodnotný historický řemeslný prvek		
Poznámka:		

Muzeum Nejdek		
Označení prvku: O4 Název: okenní výplň		
Rozměry: 1,58 x 0,94 m		List. č.: 4
Datec:		Umístění: 1. NP
Stav ke dni: 26. 2. 2018		Stav: Přirozená degradace
Návrh opatření: Osnímat novodobý nátěr, restaurovat a opatřit novým nátěrem.		
Foto		
		<p>Popis: Dřevěné špaletové okno se segmentovým záklenkem. Okno je čtyřkřídlé, ve druhé třetině výšky dělené jednoduchým poutcem, na horní dvoutabulkovou a spodní čtyřtabulkovou část. Hrany rámu křídel včetně hran klapačky jsou změkčené probráním do čtvrtobloučku. Některé části křídel jsou vyměněné za druhotné – tady můžeme pozorovat na hranách jen jednodušší okosení. Křídla jsou zavěšena vždy na dvou pantech s kulovitým zakončením. Zavírání vnějších křídel zajišťují españolety Vnitřní křídla se zavírají na novodobé železné obrtlíky a jsou doplněna kruhovými úchyty. Zasklení je provedeno rovným sklem. Vnitřní plocha špalety je omítaná, parapet dřevěný. Ve špaletě je osazena novodobá kovaná mříž.</p>
		Materiál: měkké dřevo, železo, litina, mosaz, sklo
		Povrchové úpravy: Novodobý lomeně bílý nátěr, fragmenty starších nátěrů.
Památkové hodnocení: hodnotný historický řemeslný prvek		
Poznámka:		

Muzeum Nejdek

Označení prvku: O5

Název: okenní výplň

Rozměry:
1,58 x 0,94 m

Datace:

Stav ke dni:
26. 2. 2018

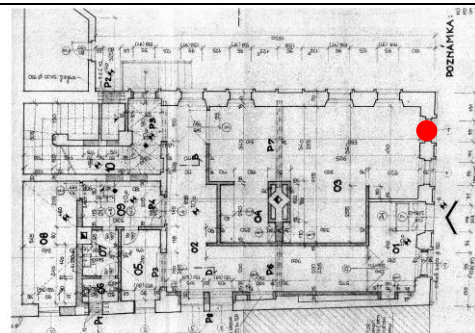

List. č.: 5

Umístění: 1. NP

Stav:
Přirozená degradace

Návrh opatření:
Osnímat novodobý nátěr, restaurovat a opatřit novým nátěrem.

Foto



Popis:



Dřevěné špaletové okno se segmentovým záklenkem. Okno je čtyřkřídle, ve druhé třetině výšky dělené jednoduchým poutcem, na horní dvoutabulkovou a spodní čtyřtabulkovou část. Podle jednoduchého okosení hran rámu křídel se lze domnívat, že se jedná o druhotně osazenou náhradu původního okna, nebo jsou druhotná alespoň křídla. Panty jsou v tomto případě jen jednoduché, novodobé, bez zdobného zakončení. Křídla se zavírají na novodobé železné obrtlíky. Zasklení tvoří rovné sklo. Vnitřní plocha špalety je omítaná, parapet dřevěný. Ve špaletě je osazena novodobá kovaná mříž.



Materiál: měkké dřevo, železo, litina, sklo

Povrchové úpravy:
Novodobý lomeně bílý nátěr, fragmenty starších nátěrů.

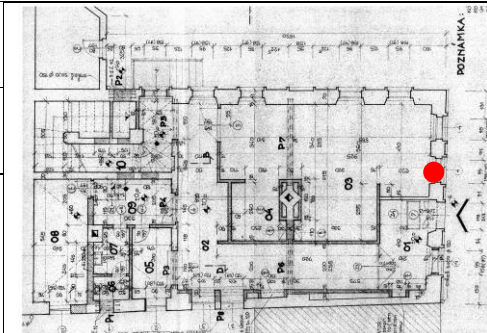
Památkové hodnocení: Pravděpodobně druhotné.

Poznámka:

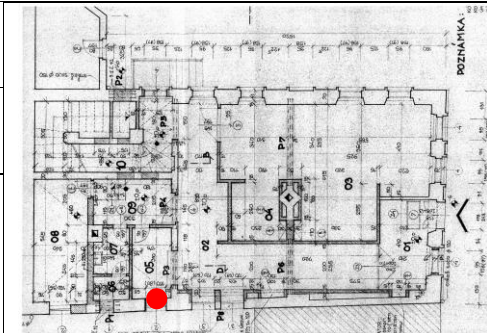
Muzeum Nejdek		
Označení prvku: O6 Název: okenní výplň		
Rozměry: 1,58 x 0,94 m		List. č.: 6
Datece:		Umístění: 1. NP
Stav ke dni: 26. 2. 2018		Stav: Přirozená degradace
		Návrh opatření: Osnímat novodobý nátěr, restaurovat a opatřit novým nátěrem.
Foto		
		
<p>Popis: Dřevěné špaletové okno se segmentovým záklenkem. Okno je čtyřkřídlé, ve druhé třetině výšky dělené jednoduchým poutcem, na horní dvoutabulkovou a spodní čtyřtabulkovou část. Hraný rámů křídel včetně hran klapačky jsou změkčené probráním do čtvertloučku. Většina křídel, nebo jejich částí, byla vyměněna za druhotná – tady můžeme pozorovat na hranách jen jednodušší okosení. Křídla jsou zavěšena vždy na dvou pantech s kulovitým zakončením. Zavírání křídel zajišťují novodobé železné obrtlíky. Na pravém spodním vnitřním křídle se dochoval kruhový úchyt. Zasklení je provedeno rovným sklem. Vnitřní plocha špalety je omítaná, parapet dřevěný. Ve špaletě je osazena novodobá kovaná mříž.</p>		
Materiál: měkké dřevo, železo, sklo		
Povrchové úpravy: Novodobý lomeně bílý nátěr, fragmenty starších nátěrů.		
Památkové hodnocení: hodnotný historický řemeslný prvek		
Poznámka:		

Muzeum Nejdek		
Označení prvku: O7 Název: okenní výplň		
Rozměry: 1,58 x 0,94 m		List. č.: 7
Datec:		Umístění: 1. NP
Stav ke dni: 26. 2. 2018		Stav: Přirozená degradace
		Návrh opatření: Osnímat novodobý nátěr, restaurovat a opatřit novým nátěrem.
Foto		
		<p>Popis: Dřevěné špaletové okno se segmentovým záklenkem. Okno je čtyřkřídlé, ve druhé třetině výšky dělené jednoduchým poutcem, na horní dvoutabulkovou a spodní čtyřtabulkovou část. Podle jednoduchého okosení hran rámu křídel se lze domnívat, že se jedná o druhotně osazenou náhradu původního okna, nebo jsou druhotná alespoň křídla. Panty jsou v tomto případě jen jednoduché, novodobé, bez zdobného zakončení. Křídla se zavírají na novodobé železné obrtlíky. Zasklení tvoří rovné sklo. Vnitřní plocha špalety je omítaná, parapet dřevěný. Ve špaletě je osazena novodobá kovaná mříž.</p>
		Materiál: měkké dřevo, železo, sklo
		Povrchové úpravy: Novodobý lomeně bílý nátěr, fragmenty starších nátěrů.
Památkové hodnocení: Pravděpodobně druhotné.		
Poznámka:		

Muzeum Nejdek

Označení prvku: O8

Název: okenní výplň

Rozměry:
1,58 x 0,94 m

Datace:

Stav ke dni:
26. 2. 2018

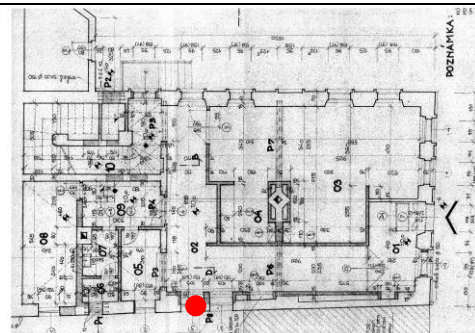

List. č.: 8

Umístění: 1. NP

Stav:
Přirozená degradace

Návrh opatření:
Osnímat novodobý nátěr, restaurovat a opatřit novým nátěrem.

Foto



Popis:

Dřevěné špaletové okno se segmentovým záklenkem. Okno je čtyřkřídlé, ve druhé třetině výšky dělené poutcem, na horní dvoutabulkovou a spodní čtyřtabulkovou část. Poutec vnějšího rámu zdobí profilace. Hrany rámu křídel včetně hran klapačky jsou změkčené probráním do čtvrtobloučku. Křídla jsou zavěšena vždy na dvou pantech s kulovitým zakončením. Zavírání křídel zajišťují železné obtlíky. Zasklení je provedeno rovným sklem. Vnitřní plocha špalety je omítaná, parapet dřevěný. Ve špaletě je osazena novodobá kovaná mříž.

Materiál: měkké dřevo, železo, sklo

Povrchové úpravy:
Novodobý lomeně bílý nátěr, fragmenty starších nátěrů.

Památkové hodnocení: hodnotný historický řemeslný prvek

Poznámka:

Muzeum Nejdek

Označení prvku: O9

Název: okenní výplň

Rozměry:
1,58 x 0,94 m

Datce:

Stav ke dni:
26. 2. 2018

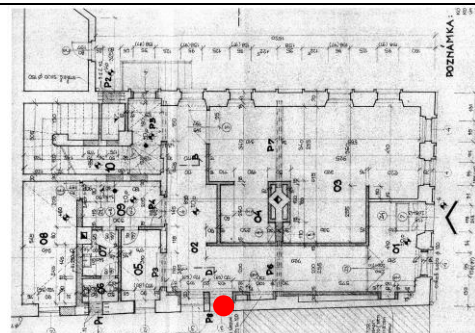

List. č.: 9

Umístění: 1. NP

Stav:
Přirozená degradace

Návrh opatření:
Osnímat novodobý nátěr, restaurovat a opatřit novým nátěrem.

Foto



Popis:

Dřevěné špaletové okno se segmentovým záklenkem. Okno je čtyřkřídlé, ve druhé třetině výšky dělené poutcem, na horní dvoutabulkovou a spodní čtyřtabulkovou část. Poutec vnějšího rámu zdobí profilace. Hrany rámu křídel včetně hran klapačky jsou změkčené probráním do čtvrtobloučku. Křídla jsou zavěšena vždy na dvou pantech s kulovitým zakončením. Zavírání křídel zajišťují železné obtlíky. Zasklení je provedeno rovným sklem. Vnitřní plocha špalety je omítaná, parapet dřevěný. Ve špaletě je osazena novodobá kovaná mříž.

Materiál: měkké dřevo, železo, sklo

Povrchové úpravy:
Novodobý lomeně bílý nátěr, fragmenty starších nátěrů.

Památkové hodnocení: hodnotný historický řemeslný prvek

Poznámka:

Muzeum Nejdek

Označení prvku: O10
Název: okenní výplň

Rozměry:
1,58 x 0,94 m

Datace:

Stav ke dni:
26. 2. 2018

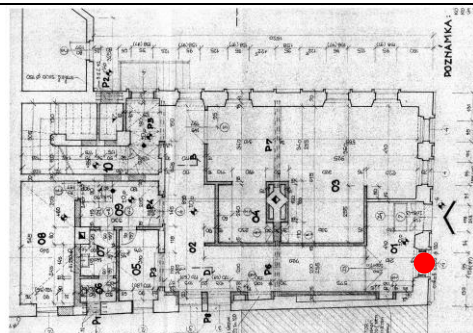

List. č.: 10

Umístění: 1. NP

Stav:
Přirozená degradace

Návrh opatření:
Osnímat novodobý nátěr, restaurovat
a opatřit novým nátěrem.

Foto



Popis:



Dřevěné špaletové okno se segmentovým záklenkem. Okno je čtyřkřídlé, ve druhé třetině výšky dělené poutcem, na horní dvoutabulkovou a spodní čtyřtabulkovou část. Křídla jsou pravděpodobně druhotná, na hranách okosená. Panty jednoduché, novodobé, bez zdobení. Zavírání křídel zajišťují novodobé železné obrtlíky. Zasklení je provedeno rovným sklem. Vnitřní plocha špalety je omítaná, parapet dřevěný. Ve špaletě je osazena novodobá kovaná mříž.

Materiál: měkké dřevo, železo, sklo

Povrchové úpravy:
Novodobý lomeně bílý nátěr, fragmenty starších nátěrů.

Památkové hodnocení: hodnotný historický řemeslný prvek

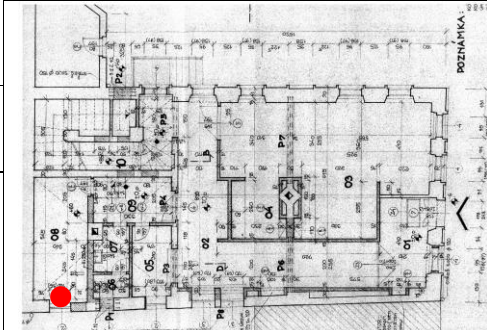

Poznámka:

Muzeum Nejdek		
Označení prvku: O11 Název: okenní výplň		
Rozměry: 1,58 x 0,94 m		List. č.: 11
Datace:		Umístění: 1. NP
Stav ke dni: 26. 2. 2018		Stav: Přirozená degradace
Návrh opatření: Opravit, nebo nahradit historizujícím prvkem.		
Foto 		Popis: Novodobé jednokřídlé okno s dvojitým zasklením. Ve špaletě je vsazena nevhodná novodobá mříž.
		Materiál: měkké dřevo, železo, sklo
		Povrchové úpravy: Novodobý lomeně bílý nátěr
Památkové hodnocení: Novodobé		
Poznámka:		

V. Pasportizace oken na schodišti

Muzeum Nejdek		
Označení prvku: O12 Název: okenní výplň		
Rozměry: 1,29 x 1,88 m		List. č.: 12
Datec:		Umístění: schodiště mezi 1. a 2. NP Stav: Přirozená degradace
Stav ke dni: 26. 2. 2018		Návrh opatření: Osnímat novodobý nátěr, restaurovat a opatřit novým nátěrem.
Foto		Popis:
		Jednoduché dřevěné okno na schodišti, zkosené podle ramen schodiště. Výplň je trojkřídlá, každé křídlo se dělí na tři tabulky. U nejvyššího křídla dorovnáva rozdíl ve výšce seříznuté čtvrtá tabulka. Tabulky vyplňuje novodobé rovné sklo. Zavírání křídel zajišťují železné obrtlíky.
		Materiál: měkké dřevo, železo, sklo
		Povrchové úpravy: Novodobý lomeně bílý nátěr, fragmenty starších nátěrů.
Památkové hodnocení: hodnotný historický řemeslný prvek		
Poznámka:		

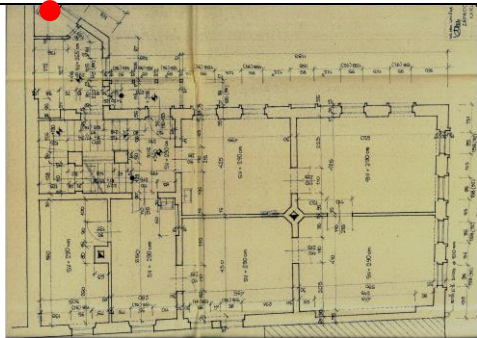
Muzeum Nejdek		
Označení prvku: O13 Název: okenní výplň		
Rozměry:		List. č.: 13
Datace:		Umístění: přístavek
Stav ke dni: 26. 2. 2018		Stav: Silná degradace
		Návrh opatření: restaurovat
Foto 		Popis: <p>Dřevěné dvoukřídle špaletové okno. Každé křídlo je členěné na tři tabulky. Hrany rámu křídel včetně hran klapačky jsou změkčené probráním do čtvertloučku. Křídla jsou zavěšena v pantech s kulovitým zakončením, zavírání zajišťuje españoleta. Vnitřní plocha špalety je omítaná, parapet dřevěný.</p>
		Materiál: měkké dřevo, litina, mosaz, sklo
		Povrchové úpravy: Lomeně bílý nátěr
Památkové hodnocení: hodnotný historický řemeslný prvek		
Poznámka:		



Muzeum Nejdek		
Označení prvku: O14 Název: okenní výplň		
Rozměry:		List. č.: 14
Datace:		Umístění: přístavek
Stav ke dni: 26. 2. 2018		Stav: Silná degradace
		Návrh opatření: restaurovat
Foto 		Popis: <p>Dřevěné jednokřídlé špaletové okno. Křídlo je členěné na tři tabulky. Hrany rámu křídel včetně hran klapačky jsou okosené. Vnitřní plocha špalety je omítaná, parapet dřevěný.</p>
		Materiál: měkké dřevo, sklo, železo
		Povrchové úpravy:
Památkové hodnocení: hodnotný historický řemeslný prvek		
Poznámka:		



Muzeum Nejdek	
Označení prvku: O15 Název: okenní výplň	
Rozměry:	<div style="display: flex; align-items: center;">  <div style="margin-left: 10px;"> List. č.: 15 Umístění: přístavek Stav: Silná degradace Návrh opatření: restaurovat </div> </div>
Datace:	
Stav ke dni: 26. 2. 2018	
Foto 	Popis: <p>Dřevěné dvoukřídle špaletové okno. Každé křídlo je členěné na tři tabulky. Hrany rámu křídel včetně hran klapačky jsou změkčené probráním do čtvrtobloučku. Zavírání ujišťují železné obrtlíky. Vnitřní plocha špalety je omítaná, parapet dřevěný.</p> Materiál: měkké dřevo, železo, sklo Povrchové úpravy: Lomeně bílý nátěr
Památkové hodnocení: hodnotný historický (pravděpodobně původní) řemeslný prvek	
Poznámka:	

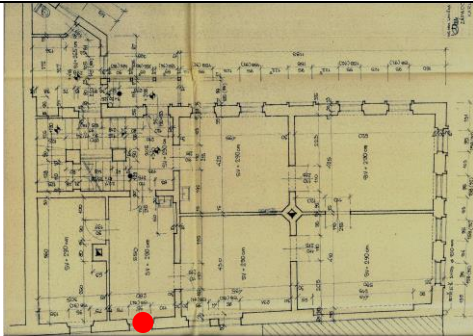

Muzeum Nejdek		
Označení prvku: O16 Název: okenní výplň		
Rozměry:		List. č.: 16
Datace:		Umístění: přístavek
Stav ke dni: 26. 2. 2018		Stav: Silná degradace
		Návrh opatření: restaurovat
Foto 		Popis: <p>Dřevěné dvoukřídle špaletové okno. Každé křídlo je členěné na tři tabulky. Hrany rámu křídel včetně hran klapačky jsou změkčené probráním do čtvrtobloučku. Zavírání ujišťují železné obrtlíky. Vnitřní plocha špalety je omítaná, parapet dřevěný.</p>
		Materiál: měkké dřevo, železo, sklo
		Povrchové úpravy:
Památkové hodnocení: hodnotný historický řemeslný prvek		
Poznámka:		

VI. Pasportizace oken ve 2. NP

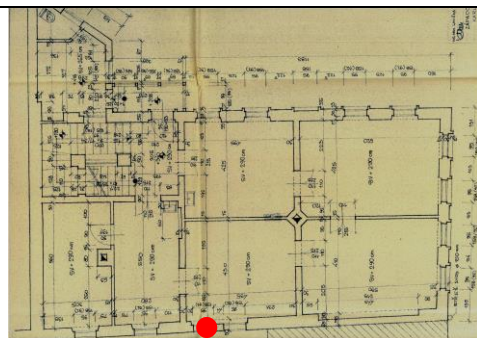
Muzeum Nejdek		
Označení prvku: O17 Název: okenní výplň		
Rozměry: 1,57 x 0,95 m		List. č.: 17
Datace:		Umístění: 2. NP
Stav ke dni: 26. 2. 2018		Stav: Přirozená degradace
		Návrh opatření: Osnímat novodobý nátěr, restaurovat a opatřit novým nátěrem.
Foto		
		<p>Popis:</p> <p>Dřevěné špaletové okno se segmentovým záklenkem. Okno je čtyřkřídlé, ve druhé třetině výšky dělené jednoduchým poutcem na horní dvoutabulkovou a spodní čtyřtabulkovou část. Hrany rámu křídel včetně hran klapačky jsou změkčené probráním do čtvrtobloučku. Křídla jsou zavěšena vždy na dvou pantech s kulovitým zakončením. Zavírání spodních vnitřních křídel zajišťuje españoleta. Zavírání vrchních vnitřních křídel dvojice železných obrtlíků. Zavírání vnějších křídel, horních i spodních, pak novodobé obrtlíky. Všechna křídla jsou zasklena rovnými tabulkami. Vnitřní plocha špalety je omítaná, parapet dřevěný. Uvnitř špalety je vsazená nevhodná novodobá mříž.</p>
		<p>Materiál: měkké dřevo, železo, litina, mosaz, sklo</p>
		<p>Povrchové úpravy: Novodobý lomeně bílý nátěr, fragmenty starších nátěrů.</p>
Památkové hodnocení: hodnotný historický řemeslný prvek		
Poznámka:		

Muzeum Nejdek		
Označení prvku: O18 Název: okenní výplň		
Rozměry: 1,57 x 0,95 m		List. č.: 18
Datace:		Umístění: 2. NP
Stav ke dni: 26. 2. 2018		Stav: Přirozená degradace
		Návrh opatření: Osnímat novodobý nátěr, restaurovat a opatřit novým nátěrem.
Foto		
		<p>Popis:</p> <p>Dřevěné špaletové okno se segmentovým záklenkem. Okno je čtyřkřídlé, ve druhé třetině výšky dělené jednoduchým poutcem na horní dvoutabulkovou a spodní čtyřtabulkovou část. Hrany rámu křídel včetně hran klapačky jsou změkčené probráním do čtvrtobloučku. Křídla jsou zavěšena vždy na dvou pantech s kulovitým zakončením. Zavírání spodních vnitřních křídel zajišťuje españoleta. Zavírání vrchních vnitřních křídel dvojice železných obrtlíků. Zavírání vnějších křídel, horních i spodních, pak novodobé obrtlíky. Všechna křídla jsou zasklena rovnými tabulkami. Vnitřní plocha špalety je omítaná, parapet dřevěný. Ve špaletě je osazená nevhodná novodobá mříž.</p>
		<p>Materiál: měkké dřevo, železo, litina, mosaz, sklo</p>
		<p>Povrchové úpravy: Novodobý lomeně bílý nátěr, fragmenty starších nátěrů.</p>
Památkové hodnocení: hodnotný historický (pravděpodobně původní) řemeslný prvek		
Poznámka:		

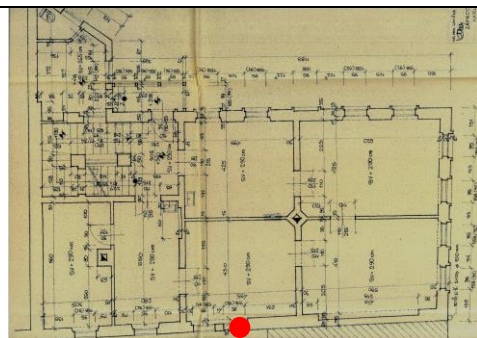
Muzeum Nejdek		
Označení prvku: O19 Název: okenní výplň		
Rozměry: 1,57 x 0,95 m		List. č.: 19
Datece:		Umístění: 2. NP
Stav ke dni: 26. 2. 2018		Stav: Přirozená degradace
		Návrh opatření: Osnímat novodobý nátěr, restaurovat a opatřit novým nátěrem.
Foto		
		<p>Popis: Dřevěné špaletové okno se segmentovým záklenkem. Okno je čtyřkřídlé, ve druhé třetině výšky dělené jednoduchým poutcem na horní dvoutabulkovou a spodní čtyřtabulkovou část. Hrany rámu křídel včetně hran klapačky jsou změkčené probráním do čtvrtobloučku. Křídla jsou zavěšena vždy na dvou pantech s kulovitým zakončením. Zavírání spodních vnitřních křídel zajišťuje españoleta. Zavírání vrchních vnitřních křídel dvojice železných obrtlíků. Zavírání vnějších křídel, horních i spodních, pak zdobné lité obrtlíky. Všechna křídla jsou zasklena rovnými tabulkami. Vnitřní plocha špalety je omítaná, parapet dřevěný. Ve špaletě je osazená nevhodná novodobá mříž.</p>
		Materiál: měkké dřevo, železo, litina, mosaz, sklo
		Povrchové úpravy: Novodobý lomeně bílý nátěr, fragmenty starších nátěrů.
Památkové hodnocení: hodnotný historický (pravděpodobně původní) řemeslný prvek		
Poznámka:		

Muzeum Nejdek		
Označení prvku: O20 Název: okenní výplň		
Rozměry: 1,57 x 0,95 m		List. č.: 20
Datece:		Umístění: 2. NP
Stav ke dni: 26. 2. 2018		Stav: Přirozená degradace
Návrh opatření: Osnímat novodobý nátěr, restaurovat a opatřit novým nátěrem.		
Foto		<p>Popis:</p> <p>Dřevěné špaletové okno se segmentovým záklenkem. Okno je čtyřkřídlé, ve druhé třetině výšky dělené jednoduchým poutcem na horní dvoutabulkovou a spodní čtyřtabulkovou část. Hrany rámu křídel včetně hran klapačky jsou změkčené probráním do čtvrtobloučku. Křídla jsou zavěšena vždy na dvou pantech s kulovitým zakončením. Zavírání spodních vnitřních křídel zajišťuje españoleta. Zavírání vrchních vnitřních křídel dvojice železných obrtlíků. Zavírání vnějších křídel, horních i spodních, pak novodobé obrtlíky. Všechna křídla jsou zasklena rovnými tabulkami. Vnitřní plocha špalety je omítaná, parapet dřevěný. Ve špaletě je osazená nevhodná novodobá mříž.</p>
Památkové hodnocení: hodnotný historický řemeslný prvek		<p>Materiál: měkké dřevo, železo, litina, mosaz, sklo</p> <p>Povrchové úpravy: Novodobý lomeně bílý nátěr, fragmenty starších nátěrů.</p>
Poznámka:		

Muzeum Nejdek		
Označení prvku: O21 Název: okenní výplň		
Rozměry: 1,57 x 0,95 m		List. č.: 21
Datace:		Umístění: 2. NP Stav: Přirozená degradace
Stav ke dni: 26. 2. 2018		Návrh opatření: Osnímat novodobý nátěr, restaurovat a opatřit novým nátěrem.
Foto		Popis:
		<p>Dřevěné špaletové okno se segmentovým záklenkem. Okno je čtyřkřídlé, ve druhé třetině výšky dělené jednoduchým poutcem na horní dvoutabulkovou a spodní čtyřtabulkovou část. Hrany rámu horních vnějších křídel včetně hran klapačky jsou změkčené probráním do čtvrtobloučku. Hrany rámu vnitřních křídel a spodních vnějších křídel jsou okosené – tato křídla jsou patrně druhotná. Křídla jsou zavěšena vždy na dvou pantech s kulovitým zakončením. Zavírání vrchních vnějších křídel zajišťuje españoleta Ostatní křídla se zavírají na novodobé železné obrtlíky. Ve vnějších křídlech se dochovala ruční vypouklá skla. Vnitřní křídla jsou opatřena novějším rovným zasklením. Vnitřní plocha špalety je omítaná, parapet dřevěný.</p>
		Materiál: měkké dřevo, železo, litina, mosaz, sklo
		Povrchové úpravy: Novodobý lomeně bílý nátěr, fragmenty starších nátěrů.
Památkové hodnocení: hodnotný historický řemeslný prvek		
Poznámka:		



Muzeum Nejdek		
Označení prvku: O22 Název: okenní výplň		
Rozměry: 1,57 x 0,95 m		List. č.: 22
Datec:		Umístění: 2. NP
Stav ke dni: 26. 2. 2018		Stav: Přirozená degradace
		Návrh opatření: Osnímat novodobý nátěr, restaurovat a opatřit novým nátěrem.
Foto		
		<p>Popis:</p> <p>Dřevěné špaletové okno se segmentovým záklenkem. Okno je čtyřkřídlé, ve druhé třetině výšky dělené jednoduchým poutcem, na horní dvoutabulkovou a spodní čtyřtabulkovou část. Hrany rámu vnějších křídel a horních vnitřních křídel včetně hran klapačky jsou změkčené probráním do čtvrtobloučku. Hrany rámu spodních vnitřních křídel jsou okosené – tato křídla jsou patrně druhotná. Křídla jsou zavěšena vždy na dvou pantech s kulovitým zakončením. Zavírání vnějších křídel zajišťují españolety. Vnitřní křídla se zavírají na novodobé železné obrtlíky. Na horních vnitřních křídlech se dochovaly kruhové úchyty. Ve vnějších křídlech se dochovala ruční vypouklá skla. Vnitřní křídla jsou opatřena novějším rovným zasklením. Vnitřní plocha špalety je omítaná, parapet dřevěný.</p>
		<p>Materiál: měkké dřevo, železo, litina, mosaz, sklo</p>
		<p>Povrchové úpravy: Novodobý lomeně bílý nátěr, fragmenty starších nátěrů.</p>
Památkové hodnocení: hodnotný historický řemeslný prvek		
Poznámka:		



Muzeum Nejdek		
Označení prvku: O23 Název: okenní výplň		
Rozměry: 1,57 x 0,95 m		List. č.: 23
Datec:		Umístění: 2. NP
Stav ke dni: 26. 2. 2018		Stav: Přirozená degradace
		Návrh opatření: Osnímat novodobý nátěr, restaurovat a opatřit novým nátěrem.
Foto		
		Popis: Dřevěné špaletové okno se segmentovým záklenkem. Okno je čtyřkřídlé, ve druhé třetině výšky dělené jednoduchým poutcem, na horní dvoutabulkovou a spodní čtyřtabulkovou část. Hrany rámu křídel včetně hran klapačky jsou změkčené probráním do čtvrtobloučku. Křídla jsou zavěšena vždy na dvou pantech s kulovitým zakončením. Zavírání vnějších křídel zajišťují españolety. Vnitřní křídla se zavírají na železné obrtlíky a jsou doplněna kulatými úchyty. Ve vnějších křídlech se dochovala ruční vypouklá skla. Vnitřní křídla jsou opatřena novějším rovným zasklením. Vnitřní plocha špalety je omítaná, parapet dřevěný.
		Materiál: měkké dřevo, železo, litina, mosaz, sklo
		Povrchové úpravy: Novodobý lomeně bílý nátěr, fragmenty starších nátěrů.
Památkové hodnocení: hodnotný historický řemeslný prvek		
Poznámka:		

Muzeum Nejdek		
Označení prvku: O24 Název: okenní výplň		
Rozměry: 1,57 x 0,95 m		List. č.: 24
Datace:		Umístění: 2. NP
Stav ke dni: 26. 2. 2018		Stav: Přirozená degradace
Návrh opatření: Osnímat novodobý nátěr, restaurovat a opatřit novým nátěrem.		
Foto		
		Popis: Dřevěné špaletové okno se segmentovým záklenkem. Okno je čtyřkřídlé, ve druhé třetině výšky dělené jednoduchým poutcem, na horní dvoutabulkovou a spodní čtyřtabulkovou část. Hrany rámu křídel včetně hran klapačky jsou změkčené probráním do čtvrtobloučku. Křídla jsou zavěšena vždy na dvou pantech s kulovitým zakončením. Zavírání vnějších křídel zajišťují españolety. Vnitřní křídla se zavírají na železné obrtlíky a jsou doplněna kruhovými úchyty. Ve vnějších křídlech se dochovala ruční vypouklá skla. Vnitřní křídla jsou opatřena novějším rovným zasklením. Vnitřní plocha špalety je omítaná, dřevěný parapet chybí.
		Materiál: měkké dřevo, železo, litina, mosaz, sklo
		Povrchové úpravy: Novodobý lomeně bílý nátěr, fragmenty starších nátěrů.
Památkové hodnocení: hodnotný historický řemeslný prvek		
Poznámka:		

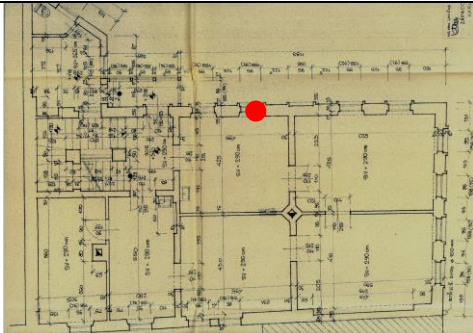
Muzeum Nejdek		
Označení prvku: O25 Název: okenní výplň		
Rozměry: 1,57 x 0,95 m		List. č.: 25
Datace:		Umístění: 2. NP
Stav ke dni: 26. 2. 2018		Stav: Přirozená degradace
Návrh opatření: Osnímat novodobý nátěr, restaurovat a opatřit novým nátěrem.		
Foto		
Popis:		<p>Dřevěné špaletové okno se segmentovým záklenkem. Okno je čtyřkřídlé, ve druhé třetině výšky dělené jednoduchým poutcem, na horní dvoutabulkovou a spodní čtyřtabulkovou část. Hrany rámu křídel včetně hran klapačky jsou změkčené probráním do čtvrtobloučku. Křídla jsou zavěšena vždy na dvou pantech s kulovitým zakončením. Zavírání vnějších křídel zajišťují železné españolety. Vnitřní křídla se zavírají na železné obrtlíky a jsou doplněna kruhovými úchyty. Ve vnějších křídlech se dochovala ruční vypouklá skla. Vnitřní křídla jsou opatřena novějším rovným zasklením. Vnitřní plocha špalety je omítaná, parapet dřevěný.</p>
Materiál:		měkké dřevo, železo, litina, mosaz, sklo
Povrchové úpravy:		Novodobý lomeně bílý nátěr, fragmenty starších nátěrů.
Památkové hodnocení: hodnotný historický řemeslný prvek		
Poznámka:		

Muzeum Nejdek		
Označení prvku: O26 Název: okenní výplň		
Rozměry: 1,57 x 0,95 m		List. č.: 26
Datece:		Umístění: 2. NP
Stav ke dni: 26. 2. 2018		Stav: Přirozená degradace
Návrh opatření: Osnímat novodobý nátěr, restaurovat a opatřit novým nátěrem.		
Foto		Popis:
		<p>Dřevěné špaletové okno se segmentovým záklenkem. Okno je čtyřkřídlé, ve druhé třetině výšky dělené jednoduchým poutcem, na horní dvoutabulkovou a spodní čtyřtabulkovou část. Hrany rámu křídel včetně hran klapačky jsou změkčené probráním do čtvrtobloučku. Křídla jsou zavěšena vždy na dvou pantech s kulovitým zakončením. Zavírání vnějších křídel zajišťují españolety. Vnitřní křídla se zavírají na železné obrtlíky a jsou doplněna kruhovými úchyty. Vnitřní křídla jsou opatřena novějším rovným zasklením. Vnitřní plocha špalety je omítaná, parapet dřevěný.</p>
		Materiál: měkké dřevo, železo, litina, mosaz, sklo
		Povrchové úpravy: Novodobý lomeně bílý nátěr, fragmenty starších nátěrů.
Památkové hodnocení: hodnotný historický řemeslný prvek		
Poznámka:		

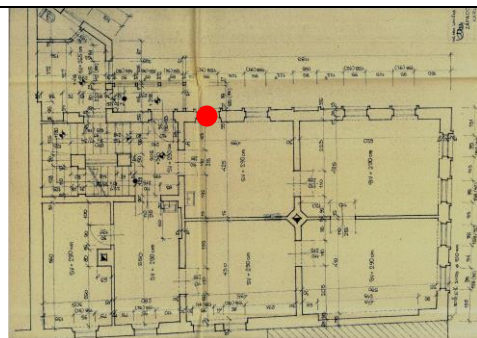
Muzeum Nejdek		
Označení prvku: O27 Název: okenní výplň		
Rozměry: 1,57 x 0,95 m		List. č.: 27
Datace:		Umístění: 2. NP
Stav ke dni: 26. 2. 2018		Stav: Přirozená degradace
Návrh opatření: Osnímat novodobý nátěr, restaurovat a opatřit novým nátěrem.		
Foto		Popis:
		Dřevěné špaletové okno se segmentovým záklenkem. Okno je čtyřkřídlé, ve druhé třetině výšky dělené jednoduchým poutcem, na horní dvoutabulkovou a spodní čtyřtabulkovou část. Hrany rámu křídel včetně hran klapačky jsou změkčené probráním do čtvrtobloučku. Křídla jsou zavěšena vždy na dvou pantech s kulovitým zakončením. Všechna křídla se zavírají na železné nebo litinové obrtlíky a jsou doplněna kruhovými úchyty. Skla jsou rovná. Vnitřní plocha špalety je omítaná, parapet dřevěný.
		Materiál: měkké dřevo, železo, litina, sklo
		Povrchové úpravy: Novodobý lomeně bílý nátěr, fragmenty starších nátěrů.
Památkové hodnocení: hodnotný historický řemeslný prvek		
Poznámka:		

Muzeum Nejdek		
Označení prvku: O28 Název: okenní výplň		
Rozměry: 1,57 x 0,95 m		List. č.: 28
Datace:		Umístění: 2. NP
Stav ke dni: 26. 2. 2018		Stav: Přirozená degradace
Návrh opatření: Osnímat novodobý nátěr, restaurovat a opatřit novým nátěrem.		
Foto 		Popis: <p>Dřevěné špaletové okno se segmentovým záklenkem. Okno je čtyřkřídlé, ve druhé třetině výšky dělené jednoduchým poutcem, na horní dvoutabulkovou a spodní čtyřtabulkovou část. Hrany rámu křídel včetně hran klapačky jsou změkčené probráním do čtvrtobloučku. Křídla jsou zavěšena vždy na dvou pantech s kulovitým zakončením. Všechna křídla se zavírají na železné nebo litinové obrtlíky a jsou doplněna kruhovými úchyty. Skla jsou rovná. Vnitřní plocha špalety je omítaná, parapet dřevěný.</p>
		Materiál: měkké dřevo, železo, litina, mosaz, sklo
		Povrchové úpravy: Novodobý lomeně bílý nátěr, fragmenty starších nátěrů.
Památkové hodnocení: hodnotný historický řemeslný prvek		
Poznámka:		

VII. Pasportizace oken v podkroví

Muzeum Nejdek		
Označení prvku: O29 Název: okenní výplň		
Rozměry: 1,1 x 1,01 m		List. č.: 29 Umístění: 3. NP – podkroví, omítaná místnost Stav: Přirozená degradace
Datace:		Návrh opatření: restaurovat
Stav ke dni: 26. 2. 2018		
Foto 		Popis: <p>Téměř čtvercové, špaletové, čtyřtabulkové okno. Hrany křídel jsou zjemněné profilací, zavírání zajišťují železné obrtlíky. Vnitřní plocha špalety je dřevěná, křídla zasklena tabulkami z rovného skla.</p>
		Materiál: měkké dřevo, železo, sklo
		Povrchové úpravy: Hnědá lazura
Památkové hodnocení: historický řemeslný prvek		
Poznámka:		

Muzeum Nejdek		
Označení prvku: O30 Název: okenní výplň		
Rozměry: 1,1 x 1,01 m		List. č.: 30 Umístění: 3. NP – podkroví Stav: Přirozená degradace
Datace:		Návrh opatření: restaurovat
Stav ke dni: 26. 2. 2018		
Foto 		Popis: <p>Téměř čtvercové, špaletové, čtyřtabulkové okno. Hrany křídel jsou zjemněné profilací, zavírání zajišťují železné obrtlíky. Vnitřní plocha špalety je dřevěná, křídla zasklena tabulkami z rovného skla.</p>
		Materiál: měkkédřevo, železo, sklo
		Povrchové úpravy: Hnědá lazura
Památkové hodnocení: historický řemeslný prvek		
Poznámka:		

Muzeum Nejdek

Označení prvku: O31 – O53

Název: okenní výplň

Rozměry:

0,40 x 0,45 m

Datace:

Stav ke dni:

26. 2. 2018

List. č.: 31

Umístění: 3. NP – půda 2. NP

Stav:

Přirozená degradace

Návrh opatření:

restaurovat

Foto



Popis:

Dvacet tři drobných větracích okének při podlaze půdy, osazených mřížkou z prořezávaného pozinkovaného plechu. Zasklení v dřevěném rámu je možné vysadit. Okénka bylo původně možné zavřít železnými okenicemi s kovanými panty.

Materiál: železný plech, železný pozinkovaný plech, měkké dřevo, sklo

Povrchové úpravy:

fragmenty černého nátěru



Památkové hodnocení: historický řemeslný prvek s novodobou mřížkou (pravděpodobně kopie starších mřížek)

Poznámka:

Muzeum Nejdek		
Označení prvku: O54 Název: okenní výplň		
Rozměry: 0,56 x 0,56 m		List. č.: 32
Datace:		Umístění: 3. NP – půda Stav: Přirozená degradace
Stav ke dni: 26. 2. 2018		Návrh opatření: opravit
Foto 		Popis: Novodobé čtvercové střešní okno v železném pozinkovaném rámu.
		Materiál: pozinkované železo, sklo
		Povrchové úpravy: pozink
Památkové hodnocení: novodobý prvek		
Poznámka:		

Muzeum Nejdek		
Označení prvku: O55 Název: okenní výplň		
Rozměry: 0,56 x 0,56 m		List. č.: 33 Umístění: 3. NP – půda Stav: Přirozená degradace
Datace:		Návrh opatření: opravit
Stav ke dni: 26. 2. 2018		
Foto 		Popis: Novodobé čtvercové střešní okno v železném pozinkovaném rámu.
		Materiál: pozinkované železo, sklo
		Povrchové úpravy: pozink
Památkové hodnocení: novodobý prvek		
Poznámka:		

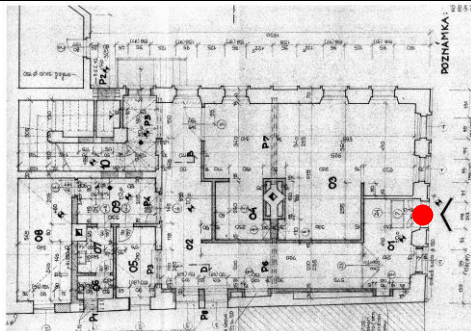

VIII. Pasportizace dveří

Muzeum Nejdek		
Označení prvku: D1 Název: vstupní dveře		
Rozměry: 2,55x 1,17 m		List. č.: 34
Datece:		Umístění: 1. NP
Stav ke dni: 26. 2. 2018		Stav: Přirozená degradace
		Návrh opatření: restaurovat
Foto		
		Popis: Dvoukřídlé kazetové vstupní dveře s nadsvětlíkem. Každé z křídel člení trojice kazet s diamantovou výplní, lemovaných profilovanou lištou. Dveře od nadsvětlíku dělí hladký poutec, klapačka je jednoduchá, s hranami probranými do čtvrtobloučku, klika se štítkem mosazná.
		Materiál: tvrdé dřevo, mosaz, sklo
		Povrchové úpravy: Hnědý nátěr, bezbarvý lak
Památkové hodnocení: hodnotný historický řemeslný prvek		
Poznámka:		

Muzeum Nejdek		
Označení prvku: D2 Název: Interiérové dveře		
Rozměry: 2,80 x 1,25 m		List. č.: 35
Datace:		Umístění: 2. NP
Stav ke dni: 26. 2. 2018		Stav: Přirozená degradace
		Návrh opatření: restaurovat
Foto		
		<p>Popis: Dvoukřídlové kazetové dveře se zaslepeným nadsvětlíkem. Každé z křídel člení trojice kazet. Nadsvětlík je pravděpodobně druhotně zaslepený a dělený na šest obdélných polí jednoduchým olištováním. Dveře jsou opatřeny novodobou klikou, povrchovou úpravu tvoří druhotný fládr.</p>
		Materiál: tvrdé dřevo
		Povrchové úpravy: Druhotné fládrování, fragmenty starších nátěrů
Památkové hodnocení: hodnotný historický řemeslný prvek		
Poznámka:		

Muzeum Nejdek		
Označení prvku: D4 Název: dveře na půdě		
Rozměry:		List. č.: 37
Datace:		Umístění: 3. NP
Stav ke dni: 26. 2. 2018		Stav: havarijní
		Návrh opatření: zakonzervovat
Foto 		Popis: <p>Jednokřídlé kazetové dveře se dvěma kazetami ve spodní části a dvěma otvíravými okénky v horní části. Okénka mají původní kované panty a úchyty. Křídlo je druhotně zavěšené na novodobých pásových pantech a v horní části neodborně prodloužené. Pravděpodobně sem byly dveře přemístěny z jiné části objektu – o tom mimo nastavované horní části svědčí i dodatečně vyvrtaný otvor zámku.</p>
		Materiál: dřevo, železo, sklo
		Povrchové úpravy: Hnědý nátěr, fragmenty mladšího bílého nátěru
Památkové hodnocení: hodnotný historický řemeslný prvek		
Poznámka:		

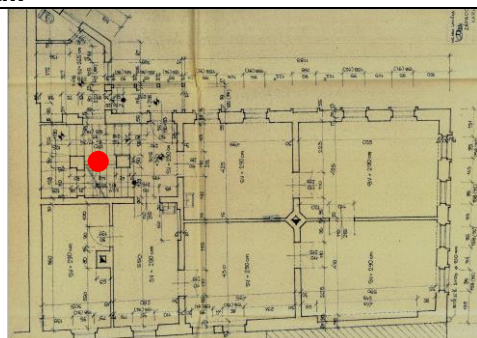
IX. Pasportizace elektroinstalace, zábradlí a schodišť

Muzeum Nejdek		
Označení prvku: Z1 Název: Litinové zábradlí		
Rozměry: 1,59 x 0,87 m 1,41 x 0,87 m		List. č.: 38
Datace:		Umístění: schodiště mezi 1., 2. NP a podkrovím
Stav ke dni: 26. 2. 2018		Stav: Přirozená degradace
		Návrh opatření: Osnímat novodobý nátěr, restaurovat a opatřit novým nátěrem.
Foto  		Popis: Litinové zábradlí s dřevěným madlem na schodišti mezi 1. NP a 2. NP a 2. NP a podkrovím.
		Materiál: smrkové dřevo, železo, litina
		Povrchové úpravy: Novodobý lomeně bílý nátěr, fragmenty starších nátěrů.
Památkové hodnocení: hodnotný historický řemeslný prvek		
Poznámka:		

Muzeum Nejdek		
Označení prvku: E1 Název: Příslušenství původní elektroinstalace		
Rozměry:		List. č.: 40
Datace:		Umístění: 3. NP – půda
Stav ke dni: 26. 2. 2018		Stav: Částečně dochované, nefunkční
		Návrh opatření: očistit
Foto 		Popis: V podkroví se dochovaly zbytky původní elektroinstalace – keramické izolátory zbytky vypínačů a kabelů.
		Materiál: keramika, kov, zbytky kabelů
		Povrchové úpravy:
Památkové hodnocení: historické technické zařízení		
Poznámka:		